帝國圖書館 寄贈

獨伊兩巨頭ブレンネルに會談
兩國の凡ゆる問題檢討
リ、チ兩外相も同席

【ブレンネル(獨伊國境)四日同盟】ブレンネルの獨伊會談に臨むヒトラー總統は、四日午前十一時アルフィエリ駐獨伊大使と同車、特別列車で伊國境ブレンネル驛に着、ヒトラー總統はリッベントロップ外相、カイテル幕僚長、ディートリッヒ新聞局長以下高官の首腦多數を隨へて下車、ホームに待ち構へたムッソリーニ首相と固き握手を交し、次いでムッソリーニ首相の案內で驛前に堵列したアルプス聯隊儀仗兵及びファシスト黨員を閲兵したのち、イタリー側の特別列車に入りリッベントロップ、チアノ獨伊兩外相同席の下に歷史的會談は開始された

【寫眞右 ヒトラー總統、左 ムッソリーニ首相】

コムミユニケ

【ベルリン四日同盟】DNB通信社は四日ブレンネル會談に關し左のコムミュニケを發表した

ヒトラー總統は四日ブレンネル峠でムッソリーニ伊首相と會見、意見の交換を遂げた、會談は兩國外相を交へ、樞軸精神に基いて三時間に亘り續けられたが、席上兩國に關係する凡ゆる問題が檢討された、會談中途中からカイテル幕僚長も同席した

ソ聯との聯繫強化か 會談內容

ローマ特電【四日發】ブレンネル會談の內容については種々の觀測が行はれてゐるが重要なものは次の如き點にあると見られる

一、アメリカを戰爭から隔離しておく方法としては十一月大統領選擧以前にイギリスを急速壓迫することが得策である 一、ソ聯を三國條約に加入せしめること 一、スペインの獨伊に對する立場を明確に決定すること 一、對ユーゴー政策の最近の轉換に關聯してヨーロッパ新秩序に對するユーゴー及びギリシャの領土及び政治的役割を決定すること

國際情勢に大變動
ドイツ政府當局示唆

【ベルリン四日同盟】[illegible]しんでゐるが、獨政府當局は會談の內容について全然沈默、四日特に左の如く語つた

兩巨頭會談はこれで六回目で三月のブレンネル會談を始め從來の會談がその後の國際政局の動きに決定的方向を與へて來た事實から見ても、今回の會談內容が極めて近き將來世界情勢の上に重大變化を與へるものであることは明かである、これに關聯して「英の和平提議」「モロトフ外相の獨伊會談參加說」等が行はれてゐるが、ビーバーブルック卿はベルリンに來てをらず、モロトフ外相も[illegible]

ガイダ氏論及

ローマ特電【四日發】ジョルナーレ・デイタリヤ紙主筆ガイダ氏は四日の同紙社說において[illegible]ヒトラー總統及びムッソリーニ首相のブレンネル會談は今後の對英戰爭遂行上重要なる意義を有するものであると共に、この會議によつて諸大陸の政治的經濟的諸事情も直接の影響を被[illegible]ブレンネルに於て[illegible]延期されてゐる[illegible]らすれば、スペイン問題ともいはれ、又獨ソ關係問題が會談の中心とも觀測されてゐるが何れにせよ問題が單なる局地的部分的性質を超えて戰局[illegible]に決定的影響を與へる重大性を帶びてゐるとは明かで、獨伊の共同動作はこの會談を契機に政治、外交各分野に亘り極めて活潑になるものと豫想される

朝鮮神宮例祭
勅使醍醐掌典次長參向

十月十七日は朝鮮神宮例祭日に相當するが特に同例祭には勅使として醍醐掌典次長醍醐忠直氏が參向することに決定、十三日午後十一時東京驛發、十五日午後一時四十五分京城驛着「あかつき」で入城の豫定である

鮮滿の意見一致
半島出身官吏の轉出積極化
けふ人事交流協議會

[illegible]鮮滿間[illegible]會談の內容をなす[illegible]人事交流問題を兩者間で協議する[illegible]四日總督府外事部長室において[illegible]行はれた、協議の內容は[illegible]されてゐるが、在滿百三十萬の半島同胞のよき指導者たるに相應しい半島出身官吏の[illegible]轉出をすることに兩者の意見が完全に一致をみた模樣である

敵の密輸巢窟潰滅
雷州半島に敵前上陸

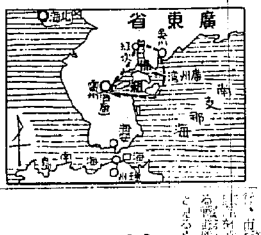

【南支〇〇四日同盟】南支海軍報道部四日午後六時發表=[illegible]南支海軍部隊は三、四兩日に亘り[illegible]我が海軍航空部隊の適切なる協力の下に[illegible]海安、海康(何れも雷州半島西岸)は三日午前八時、[illegible]四日午前八時、それぞれ敵前上陸に成功し、各市街を占據して[illegible]

敵基地太平寺攻擊

【〇〇基地四日同盟】中支海軍航空部隊發表=[illegible]四川省[illegible]成都[illegible]

條約締結を機に
劃然、新段階に入る
派遣軍、事變概況發表

【南京四日同盟】支那派遣軍報道部四日發表=九月二十八日以降本日に至るまでの支那事變概況左の如し

世界新秩序の建設を目指す日獨伊三國同盟は二日その歷史的調印を了し直に發表された、[illegible]

日ソ離間工作
重慶の策動忽ち行詰

【香港五日同盟】ソ聯對日獨伊關係の離間[illegible]重慶政權はその後ソ聯が三國條約に對し[illegible]

米政府の觀測

ワシントン特電【四日發】[illegible]

三國條約中心に米閣議開催

【ワシントン四日同盟】ルーズヴエルト大統領は四日午後ホワイトハウスに臨時閣議を開催し、[illegible]時間に亘つて重大問題を協議した[illegible]

議員定數減少
候補者は推薦制
府縣單位の大選擧區
選擧法改正骨子

【東京電話】[illegible]

經濟閣僚會議設置
首相の經濟新體制策

[illegible]

滿洲國演習中止

[illegible]

滇緬公路再開協議か
英首相と郭大使

【ロンドン四日同盟】[illegible]

北支艦隊戰果

[illegible]

半島とは深い緣故
廣瀨前局長相談

[illegible]

時の錄音

[illegible]

三國志
仲秋荒天(三)
(出廬の卷) 吉川英治(作) 矢野橋村(畫) (300)

[illegible]

人蔘の名藥
◎純人蔘精腦
◎人蔘實母散
◎人蔘の藥湯
朝鮮製藥會社

ネオセールモン錠
代謝機能促進ホルモン
病気を癒す力 身体を丈夫にする力
藥 無代進呈
花生堂藥品部

感度鋭敏な 仁丹體溫計

金鶴ポマード
完成された新時代のポマード

月經痛にすぐきく ネオセドノン
樋村製藥

國產の家庭藥 アースクム

國土防衛、正に完璧

五日間にわたる實戰的大防空訓練

有終の美を收めて終了す

國土防衛の完璧を期する防空防護訓練は全國をあげて十月一日から五日間に亘り一齊に施行されたが、五日午前十一時五十分多大の成果を收めて警戒管制は解除されて茲に終了した

京城焦土化免る

最後を飾る消火作業

[illegible]

爆撃禍 [illegible]

瓦斯彈 [illegible]

努力を感謝す

高橋府尹から謝狀

[illegible]

美しい [illegible]

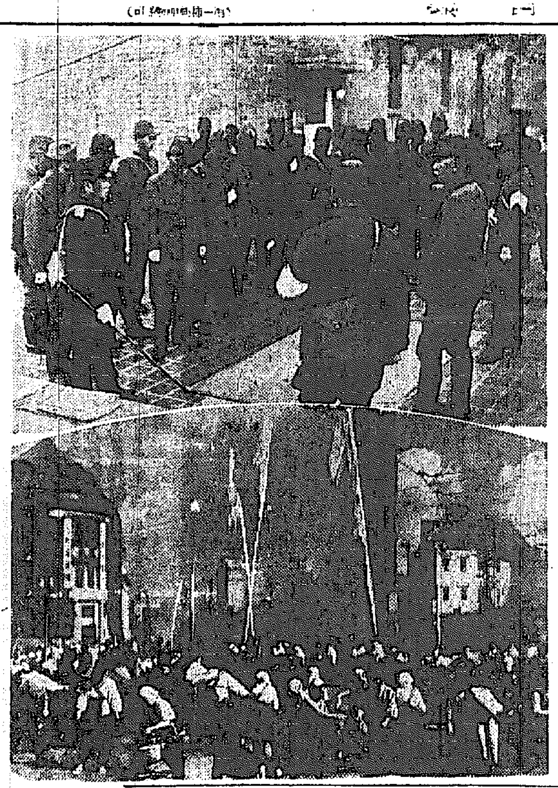

寫眞=【上】〇〇ビル屋上に移動した京城消防本部、狀況を觀取する府總督【下】鮮銀前で防火壁をつくり活躍する婦人防護團とモンペ部隊=山機撮影

眞の軍國教育日

意義深く開く大朝傳防空デー

[illegible]

戰闘機 [illegible]

譽の五家庭

九日、道廳で顯彰式

[illegible]

販賣出來る奢侈品

禁止品中に例外規程

七・七禁令に經て七日から施行を發令し、七日以後は製造を禁止された商品の販賣は原則として禁止される譯だ、ところで七日以後販賣を禁止される商品のうちでも、比較的奢侈ならざるもので國民生活上**必要を** [illegible]

比較的 奢侈ならざる商品として販賣を許される商品の [illegible]

決定を みた [illegible]

自力更生せよ

奢侈品製造販賣禁止から損失を蒙むる業者

[illegible]

遞信局員の銃後奉公

强化運動に呼應

[illegible]

半島の小國民に觀艦式を拜觀さす

二十八名を選んで八日東上

京畿道學務課では十二日横濱沖で行はれる海軍特別觀艦式を半島人生徒、兒童に拜觀させ、わが大海軍の威容を認識させるため [illegible] 十七人、計二十八名を引率東上することになった

一行は八日午前九時京城驛發 [illegible] 十二日伊勢神宮參拜、十三日横濱 [illegible] を見ることになった

あすは"子供デー" みんな揃って朝博へ

六日の日曜日は坊ちゃん、嬢ちゃんの樂しい"朝博子供デー"です面白い催物、珍らしいもの、ために [illegible]

なるものが朝博大催會にヤサリあります、お隣のお友達、近所のお友達をお誘ひしていらっしゃい、この日特別のために次のやうな催物が催に開かれます

この日入場のお子供 [illegible] には先着順に會場入口で朝博キャラメル、鉛筆、菓子、玩具 [illegible] を差上げます [illegible]

兒童無料健康相談 この日府内 [illegible] 午前十時から一般兒童健康相談を [illegible]

子寶部隊表彰會 [illegible]

軍用犬訓練 午前十時から會場「子供の國」廣場で軍用犬の訓練を一般の方に御覽に入れます、この日、北支戰線に活躍、殊勳をたてた軍用犬も出場致します

五日朝の氣象概況

[illegible]

京城地方 [illegible]

仁川地方 [illegible]

野附氏の寄附

[illegible]

鹽漬蝦にも公定價

[illegible]

黒糖に公定價

[illegible]

偽札横行

[illegible]

笑ふ白堊街

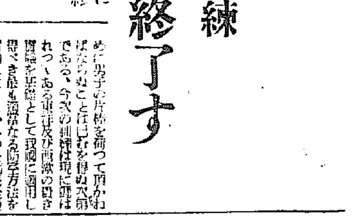

◇……流石は武勲兵 [illegible]

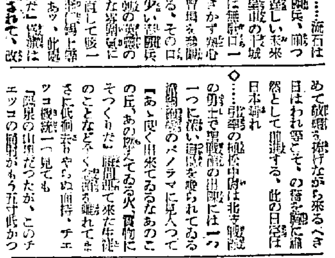

◇……これだけの大砲を備へてゐる [illegible]

リス印 純良人造バター
旭電化工業株式會社
東京丸ノ内 [illegible]
出張所 大阪市北區堂島濱通 [illegible] 名古屋市西區 [illegible]

東邦企業社 住宅分譲 月賦又ハ貸付販賣ニ應ズ
京城府鍾路一丁目八四

齒科一般及レントゲン科 クロダ齒科 京城本町一丁目ビル二階

一浴毎に眞から丈夫になる! 家庭で一家揃って温泉浴 六一〇ハップ

厚生省指定 消毒藥 デシン
悪疫豫防は銃後の使命
傳染病豫防消毒藥の製造專門はゴトーで御座います。後藤は夙に品質本位で好評を博してゐます。皆さんゴトー製と御指定を願ひます。
○製造種目○ デシン クレゾール石鹼液 ホルマリン石鹼液 特製クレゾール石鹼液 特製キシレノール石鹼液 ABCデシンフエクトール ABC特許乳劑 ミカドデシンフエクトール
△知名藥店に有ります
△デシン溶液サンプセン進呈 御一報願ひます
神戸市葺合區八雲通四丁目 株式會社 後藤デシン本舖

藥用 パパヤ化粧水 ¥1.50
新たな形相を誇って開花した夢の實現
ニキビ・ソバカス・シミ取りの藥用クレーム アモンパパヤ(一圓五十錢・瓶二圓)と同じ [illegible]
東京市四谷區花園町 株式會社 杉山商店

見よ この通り!
慢性胃腸病・神經衰弱 運動不足や病弱も 食慾は進み身體が [illegible]
胃腸と健康 自力健康器
¥12.00 ¥14.00
國民保健器具會 T.D10

らくに削れて書きよい トモエ鉛筆

四十才から リキシン
高血壓に 中風に 肩こりに 腦の病に 便秘に

リンダリン錠 LINDALIN
内服最新化學療法劑
丹毒、敗血症、淋疾、扁桃腺炎、肺炎、疔、癤、中耳炎、産褥熱、化膿性外傷、睾丸炎、
定價 二十錠入 三圓 一〇〇錠入 十二圓
株式會社 木村製藥所

旭町一丁目一八八 衣笠産婦人科 醫學博士 衣笠 茂 電本5912

いよいよ七日封切 浪花女
この樣に深い女性の哀しみはこの巨匠にしてはじめてよく描き得るのだ。あまりにも美くしくあまりにも才氣ゆたかな浪花女の半生!
演出 溝口健二
坂東好太郎 高田浩吉 川浪良太郎 田中絹代 中村芳子 梅村蓉子
明治座

高麗人蔘精茶 上品位 精力増進 内地への朝鮮みやげに
亞細亞貿易公司

旗 國旗、國旗、校旗 優勝旗、其他旗一式 朝鮮美術品製作所旗部

花柳病專門 [illegible]醫院
花柳病專門 和田醫院

石油發動機	10馬力	(二宮)
〃	8馬力	(クボタ)
〃	5馬力	(エトワート)
揮・石發動機	7馬力	(ゼット)
〃	40馬力	(ベンツ)
〃	60馬力	(大發)

(以上在庫豐富◎乞御照會)
電動機各馬力 鑛山機械各種 新入荷
京城府黄金町二丁目三八番地 朝鮮機工商事株式會社 電話本局②6529番

學藝

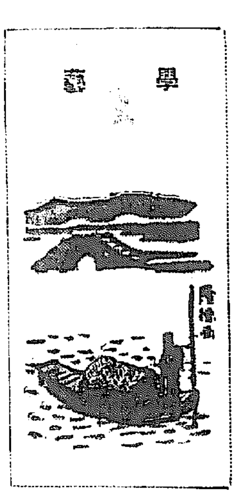

大野藩谿閣氏畫

同胞に寄す【6】

香山光郎

白日の夢なりや

見よ。朝鮮にこれを望んだ時の[illegible]かゝる事實を[illegible]といふのだ。

見よ。今まで、[illegible]朝鮮人に對して、この[illegible]云つて[illegible]ではなかつたか。それは、[illegible]朝鮮人が[illegible]でも思つてゐたのだらう。おれたちは、これは國家に對して重要な任務を負うてゐるのだと感謝つて[illegible]ことを知れたのだらう。[illegible]朝鮮人は付けあがるといふやうな一部の人士は[illegible]やうであるがそれは大人げもないではないか。[illegible]

に、日本から分離しようなどといふ[illegible]は捨ててしまつた。[illegible]保護下かつ同等の日本國民としての光榮を享受することを[illegible]なら、何を苦しんで、大日本帝國といふ、堂々とした體を[illegible]せせこましい小國家を建てようなんていふ料簡を起さう。[illegible]朝鮮民族の[illegible]ことに相違ないのだ。

しかるに、吾々は已に、[illegible]

朝鮮人の[illegible]はれるであらう。[illegible]間くはないと信じてゐる。[illegible]君は僕の云つてゐることを白日の夢とでも思ふのか。もしさうだつたら、はつきり云つて貰ひたい。[illegible]ないと信ずる。不幸にして、君[illegible]

[illegible]と思ふ。もつとも、朝鮮人から見れば[illegible]

[illegible]から見れば、今朝鮮人に與へられてゐる唯一の道は、平等かつ同等な日本國民になることだ。これ以外には何もないのだ。

からなれば、すでに内鮮一體[illegible]

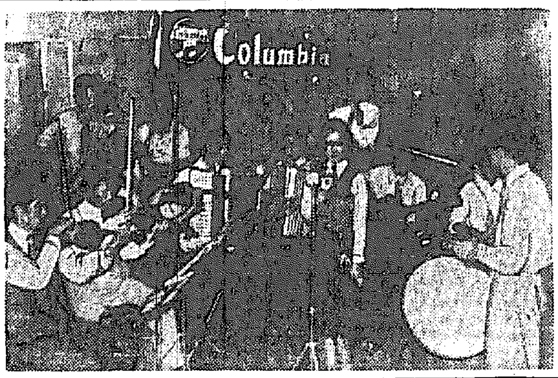

新生に意氣込む
コロムビアの樂劇團
十一月初旬に堂々の初公演

[illegible]新體制の一環としてこのほど設立したコロムビア・レコード[illegible]の後援を[illegible]東京[illegible]寳塚[illegible]十餘名を加へ、[illegible]

因みにこの樂劇團を構成する各部を紹介すると、先づこの基調をなす音樂部は全員十名を網羅するオーケストラを始め、輕快演奏をすくつたタンゴ・バンド、ハワイヤン・バンドがある。舞踊、歌劇等の部はそれぞれに適當な演者を得、いづれも新鮮な企畫編成を期待する文藝部が設けられてゐるが、出し物中の[illegible]

色ある内容を示[illegible]である

十一月中旬、[illegible]約一ヶ月[illegible]

映畫ニュース
海外ニュース 日映に引繼ぐ

お馴染の各種外國ニュースはこのたびの映畫新體制に順應してRKOパテーニュースが十月四日封切のFO號、パラマウントニュースは十月十八日封切の第二百十四號を最後として劇後の發行を自發的に中止し、新たに社團法人日本ニュース映畫社から發行する「日本ニュース」に吸收統合を行ふことになつた。この日映海外ニュースは從來の各外國ニュース映畫會社の外にパラマウント、RKOパテー兩ニュースの特約も得て[illegible]

が、僕の云つてゐることを白日の夢と思ふとすれば、すべては[illegible]

不連續線
見築

いはゆるインテリといはれる[illegible]中は、兎角、時局に[illegible]

早い話が、防空訓練に於ける態度がそれである。

[illegible]

さういふことを平氣でいふが、これが大きな誤りである。[illegible]

い。防空壕へ逃げ込むにしても[illegible]分にある。

いはゆる新體制といふことは、[illegible]すべての見築を打ち乘てよ。

京日文化映畫劇場

放送番組

大陸劇場（七日から十一日まで）▲松竹大船作品、佐々木康監督、[illegible]主演「[illegible]の新妻」▲メトロ作品、フランク・ロイド監督、クラーク・ゲーブル、フランチョット・トーン主演「[illegible]」

明治座（七日から十三日まで）▲[illegible]作品、田中絹代、[illegible]「浪花女」

浪花館（九日から十二日まで）▲大都作品[illegible]

中央映畫劇場（九日から十二日まで）[illegible]

若草東寳劇場（十日から十六日まで）▲東寳作品、[illegible]

京城劇場（十日から十六日まで）▲新興京都作品[illegible]

京日文化映畫劇場（十一日から十七日まで）▲日本ニュース▲パラマウントニュース▲[illegible]「おやぢの喝采」▲アサヒホーム[illegible]

新映畫紹介

「スヰング・パレード」（[illegible]）

◇冬木博士の家族　[illegible]

◇修羅八荒後篇　[illegible]

◇罪なき町　[illegible]

◇村の保健婦　[illegible]

明滅燈
映畫と新體制

現下の如き時局に於て藝術及び藝術家の眞の任りやうは、夫々の分野と職能を通して、國家の進まんとする方向に大きくリードすべき積極的な行動性にある。[illegible]

る。最近そんな意味で比較的強い例の一は淸水宏監督による松竹オリヂナル物の一般映畫「女人轉心」だ。之は作品として敢て問ふとは云はぬが、新體制とか内鮮一體とかいふ抽象的な題目に對して、不充分乍ら具體的な解決を與へたからである。（朝鮮軍報道部）

新刊紹介

[illegible]

竹本綱太夫　淨瑠璃　[illegible]

京日歌壇
朝鮮風物・生活・事變雜詠
吉井勇選

[illegible]

今晩のラヂオ

六時廿五分[illegible]七時卅分[illegible]八時十分[illegible]八時卅分[illegible]八時五十五分[illegible]

版畫「糊塗」　松田黎光

世直し公方【11】
小金井蘆洲【演】　香川芳彦【畫】

源内の出放題

[illegible]

朝鮮郵船仁川定期出帆

[illegible]

朝鮮運送仁川支店

法人登記公告

[illegible]

光州地方法院瑞山支廳

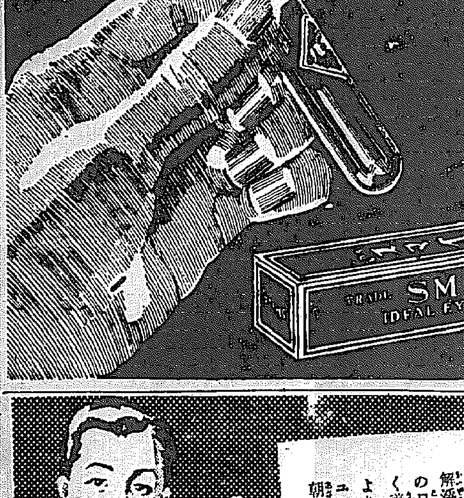

新眼藥

スマイル

眼疾は――

正しい眼藥で早期に治療が大切です

輕いつかれ目・かすみ目がやがて悪性に移行して大切な視力を害し、又輕度の結膜炎・トラホーム・角膜炎などから意外の不幸を見る事が多い。收斂・殺菌・消炎作用の優れた新眼藥スマイルで早期に治療して下さい。

二十五錢　四十五錢

全國藥店にあり

大阪・東京（田）代理店　玉置商店

京城府黄金町三丁目水樂町通り

本田病院

院長　醫學博士　本田建義

入院隨意

日本索道株式會社　京城出張所

本社　東京市芝區新櫻田町一九

京城府永樂町二ノ五六

電話本局②六五九二

愈々明六日より

歴史的長期興行

初日に限り早朝八時より開場

陸軍省　文部省　厚生省　御推薦映畫

此の映畫は文化映畫ですからどなたでも御覧になれます

レーニ・リーフェンシュタール女史總指揮
獨・四十大キャメラマン撮影

世紀の炬火　オリンピア　民

空前の感動　オリンピア　族

現代の神話　オリンピア　の

オリンピア　祭

オリンピア　典

あらゆる期待あらゆる絶讃、それを超えて『民族の祭典』が存在する

一〇〇均一　税共　但し軍人五〇セン均一

東寳　吉本　直營　京城寳塚劇場

健康の强化は藥用歯磨で！

藥用　クラブ歯磨

八大特許の化學的藥効性能でムシ歯歯槽膿漏を防ぐ！

煉のチューブ入り藥用クラブ歯磨は優秀な清淨、藥効の作用によつて口中の細菌を化學的に分解淨化してムシ歯、歯槽膿漏等の口腔疾患を防止し、强健で白く美しい歯にします。

より健康な身体をつくるにはチューブ入りの藥用クラブ歯磨を朝と晩にお使ひになる事です。

チューブ入り　煉歯磨の最良品　柔かによく出て一番經濟

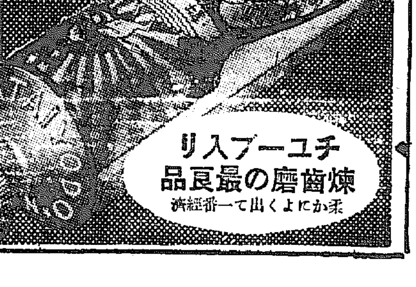

H-N 35

中小商工業資金融通 百廿六萬七千餘圓
九月卅日現在 殖産局發表

本府殖産局調査による九月三十日現在、中小商工業者金融通額は五百六十一件百二十六萬七千六百圓に達した、その内譯を見ると一千圓以下二百五十二件二十萬八千八百圓、二千圓以下六十件七萬六千七百圓、三千圓以下二十八件十萬八千六百圓、六千圓以下八十九件 [illegible] 一萬圓以下 [illegible] 合計五百六十一件 [illegible] となつてゐる、金融機關別融通資金（自己資金、預金部資金を含む）次の如し

	件數	金額
朝鮮殖産銀行	一九	[illegible]
第一銀行	一六	[illegible]
殖産銀行	一一	[illegible]
韓成銀行	二	[illegible]
湖南銀行	[illegible]	[illegible]
金融組合	[illegible]	[illegible]
中央無盡株式會社	[illegible]	[illegible]
信託株式會社	[illegible]	[illegible]
朝鮮無盡	[illegible]	[illegible]
合計	[illegible]	[illegible]
原手		[illegible]
預備		[illegible]
合計		[illegible]

預金部資金融資
四日、具體策決定

【東京電話】金融機關の整備と地方商工業者の保護とを目的とする預金部資金の融通について大藏省では今回預金部資金の運用を決定し四日に至り次の如く決定した、[illegible] 一、各種金融機關に對する預金部資金の融通は金融機關の手形を引受け [illegible]

▲預金部資金	[illegible]
定期	一〇、八九七七
當座	六二、九七七
特別當座	六六、三五九
通知	五〇、二四〇
普通	二〇、二六三
貸出	一五、七八三
割引手形	五九八、〇七六
手形貸	二七、二四一

小運送集約合同
十七店に法權發動
一店一地の統合近く完了

かねて鐵道局が積極的に統合を進めてゐた小運送業者の集約合同は [illegible] 十七店が最後まで合同に參加せず、このため法權發動に依ることになつた、[illegible]

鑛石用 麻袋 叺　仁川府仲町　澁谷商會　電話長三五四番

牡丹江商工視察團來る八日入城

牡丹江商工會議所では [illegible] 八日午前八時五十分牡丹江驛發 [illegible] 京城には [illegible]

海運統制協議會

【東京電話】[illegible]

朝鮮東海電極會社五日創立

【東京支社電話】[illegible]

發送電一元化と配電の國家管理（上）

[illegible] 一、發・送・配電の [illegible] 國家管理の大綱 [illegible]

京城組銀帳尻 預金貸出共に增

九月中の京城組合銀行の帳尻は [illegible]

咸興運送問題
局鐵の斡旋で解決

宣川運送會社 四日認可申請

蘆洞、朱乙礦石 炭等に割引實施

廈門、盤谷間 定期航路開設

樺太炭の移入 輸送愈よ完了

十八年中完成
赴戰江發電所

公社債株式賣買引受募集　京城府黄金町二丁目一九八　山一證券株式會社京城支店　電話本局 二三五一八・二三五二〇 二三五一九・七三〇七 振替京城一九四三

株現・短期 延米・正米　營業案内 株式日報 贈呈　吉村榮左衛門商店　京城黄金町 電話代表本局8101番

明治街錄音

イギリスとアメリカと共にビルマの [illegible]

株式
買續かず 頭重
前場

人氣程には押さぬ

短期新東大引

	前場	後場
大阪	二、二五	[illegible]
東京	一二、一〇	二三、〇八
京城	一一、〇	[illegible]

鐵鋼機械上向

水産株に買氣

小林鑛業出直る

日本アルミ高岡工場分離獨立

紡育株式週報

證券ニュース
函館船渠近く增資か

一般商品市況

京日鈷業物價

株式利廻表

現株市況

日本石油半額增資に內認可

鮮魚青果市況

鮮魚
果實
蔬菜

[illegible]

長期・短期・實物・定期取引 朝鮮取引所證券取引員　三田原秋三郎商店　京城府黄金町二丁目 電話本局5170 5177 5178 5179 7050

大阪商船出帆　十月七日 [illegible]　大阪商船京城支店　電話(2)二〇三〇・二〇三一

本日ノ動キ　大原證券會社　京城府明治町二丁目 代表電話本局五一六一

東亞證券　短期部 5161　現物部 6131 6132 6134

大阪商船出帆　野口商會

阿波共同汽船出帆　嶋谷汽船株式會社

山本源作商店　京城府明治町

和株式現物店　京城府明治町二丁目 代表電話本局六一〇番

京城最古の取引店　株式會社 [illegible]　石井友之助商店

浪花館　四日より上映時間表　巴里の評判女 1.25 4.05 7.00　嵐に咲く花 12.00 2.40 5.20 8.25　日曜日午前十時開映　東寶映畫

大陸劇場　十月二日―六日上映時間表（日曜十時四十分）　新女性問答 12.00 3.15 6.35　舞姫ザザ 1.48 4.58 8.18

本町京劇　五日より五日間　最後の七人　お千代傘　ニュース

若草劇場　面白い映畫は新興　十月三日よりの上映時間表　ニュース 12.00 3.20 6.45　太陽の都 12.10 3.30 6.55　美しき爭ひ 10.50 1.35 4.55 8.20

京城寶塚劇場　ニュース　オリンピア（民族の祭典）8.40 10.55 1.10 3.25 5.40 8.00　入場料 1.00

明治座　女人轉心　勝利の庭　ニュース

京龍館　六日―九日　ニュース 12.00 3.10 7.00　維新子守唄 12.10 3.20 7.10　曉に祈る 1.15 4.25 8.15

京日文化映畫劇場　1 RKOパテーニュース　2 キヤプテン主演映畫　アフリカ猛獸狩　3 文化映畫　4 パテー　5 パラマウントニュース　6 陸彩巴爾譚　7 日本ニュース

中央映畫劇場　本日　ニュース　ホノルル航空隊　君に咲く花

日活 優樂館　國を護る人々 12.00 3.05 6.25　12.29 3.34 6.54　鬪魂鏡大會 12.44 3.59 7.19　日曜十二時から日曜祭日は十時開映

朝日座　十月六日より四日間　市川小太夫　松本見千子

和信映畫館　十月四日より十月十日まで　1 日本ニュース　2 パラマウントニュース　3 當局映畫　4 [illegible]　5 陽ノ生活　6 水島　7 ウサプ [illegible]　8 世界の [illegible]

京城日報
夕刊共十二頁

近衛首相の敢然たる談話
米に異常の衝動與ふ
政府筋は一切言明を避く

【ワシントン四日同盟】……『米國が三國同盟に挑戰し來る場合は日本も敢然これと戰ふことを辭せぬ』と述べたとの報道はワシントンに異常のセンセーションを起してゐるが、大統領もハル國務長官も四日の記者團會見で一切言及を避け、又國務當局も公電の到着を待たずにかれこれ言ふのは國務省の慣例ではないとのみ語つて愼重な態度を持してゐる

佛の反英勢力を激成
獨、伊兩巨頭會談で協議か

ローマ特電【四日發】……ヒトラー總統とムッソリーニ首相との會談に於てはフランスと單獨講和條約を締結し正義及び寬容の立場から佛本國及び植民地の一部分を日獨伊三國に割讓せしめ、その代償として對英戰爭に於るヴィシー政府の軍事的協力を得べき可能性に就て檢討されたものと見られる……

バルカン諸國も
擧つて獨伊勢力へ

米紙の報道につき外務省情報部長談發表
松岡外相談を故意に歪曲
日米關係惡化を企つ

首相、愈々京都泊り

スターマー公使
御陪食仰付けらる

電送寫眞說明　近衛首相は新任奉告のため伊勢神宮に參拜（十月五日内宮にて）

日、佛印經濟提携促進に
特派使節團を派遣
松宮大使以下任命發表さる

七・七禁令の例外
規則大要公布
商工、農林省告示

杉山參謀總長五日名古屋着

外務省情報部長談

氣違ひじみた極東政策
ノーマン・トーマス氏演說

大英帝國の專制
解放の宿題果す

米陸軍退役將校を動員

米の參戰には反對
ウ氏米國で語る

海鷲浙贛各驛を猛爆

武力に訴へるの意思毛頭なし
泰國首相　態度を闡明

内外の諸政策
全國に徹底
七日地方長官會議

會議日程

構成方針を闡明
議會局長決定の前田氏

市丸部隊に海軍の祝電

又も成都猛爆

經濟關係相會議
九日に開催

日土貿易協定改訂交涉進む

井上中將、柴山少將歸朝

中機工人民委員罷免

厚相秘書官　濱田尚友氏

廣瀨前厚相入城

＝人＝

東西南北

陸軍御用達　會社指定工場
ゴム
工業用
コンベヤーベルト
平型ゴムベルト
V型ローズベルト
ゴムホース
ゴム拔
ゴムロール
ゴム手袋
ゴムパッキング
栗山ゴム商會京城出張所
京城府黄金町四丁目一九〇

緊急特輯
日・獨・伊同盟
★南進政策と米國……海軍大將　高橋三吉
改造
★樞軸强化と日ソ外交……丸山政男
樞軸外交の發展と日本
佛印進駐と日本の決意
日米間の今後
時
★國際新情勢と我が對支策……長野朗
★英米合作と日本……聽濤克己
佛印協定と日支事變……石濱知行
局
職場と政治
都市時局討論會
版
青年と政治
農村現地討論會
第11輯　特價六十錢　本日發賣

社説　外交方針明示さる

訓練課程に大進歩
心せよ洩火 萬人の努力も水泡
大野防空總監講評

實施の熱意一段加はり
意を强うすに足る
第二次防空訓練に關し　加藤朝鮮軍參謀長所見

第一　主として軍防空に直接關係ある事項に就いて

第二　一般的事項に就いて

朝鮮林檎滿支總輸出高決定

一、支那輸出京、津、滬……

一、滿洲輸出

北支合作社は治安に併行進展
山根金聯教育部長歸任談

棉莖パルプ製造具體化

朝鮮電力据置

朝運異動

市俄古小麥況

長髪漢を葬れ

映畫館で喫煙

投書歡迎（公衆の投書歡迎・十五字詰五十行以内・住所氏名明記のこと）

放射線

工事入札メモ

【豫告】

【結果】

ノモンハン戰秘史
鐵か肉か
山中峯太郎著
感激の三百版
今や極力印刷中です
只今二百四十版
全國で販賣中！
當局の上層部すら本書によつてノモンハン戰の眞相を始めて知つたと云ふ位だ
物凄いばかりに凄惨だつた大草原の死闘、群がる敵の鐵車隊に肉彈となつて散華する日本魂の壯烈さ！
機械化か、魂か、將、肉か
無念の涙と共に我等はその全てを痛要するのである！
ノモンハン戰一周年記念出版
決死撮影の現地寫眞廿葉入り　定價一圓五十錢
東京神田錦町一丁目
誠文堂新光社

日本共立火災
出張所　京城府黄金町二丁目一九九
出張所電話本局1566番

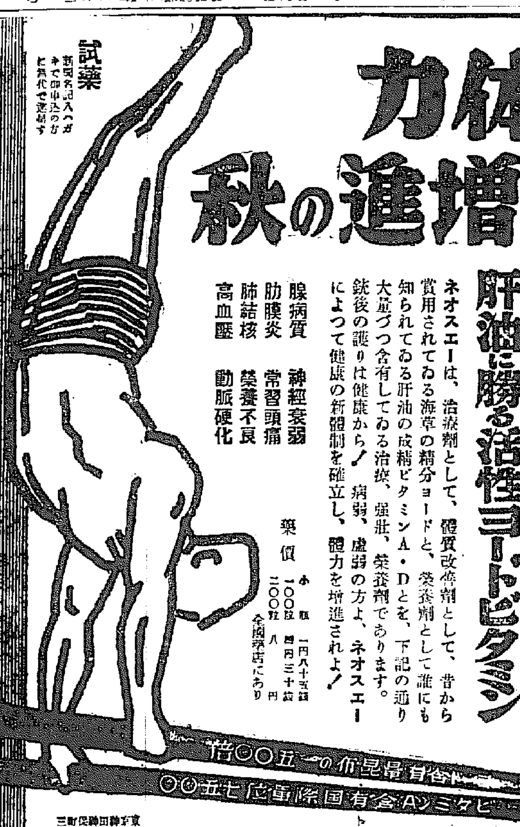

体力増進の秋
肝油に勝る活性ヨードビタミン
ネオスエーは、治療劑として、體質改善劑として、昔から賞用されてゐる海草の精分ヨードと、榮養劑として誰にも知られてゐる肝油の成精ビタミンA・Dとを、下記の通り大量づつ含有してゐる治療、强壯、榮養劑であります。
銃後の護りは健康から！病弱、虚弱の方よ、ネオスエーによつて健康の新體制を確立し、體力を增進されよ！
腺病質　神經衰弱
肋膜炎　常習頭痛
肺結核　榮養不良
高血壓　動脈硬化
藥價
試藥
ネオスエー

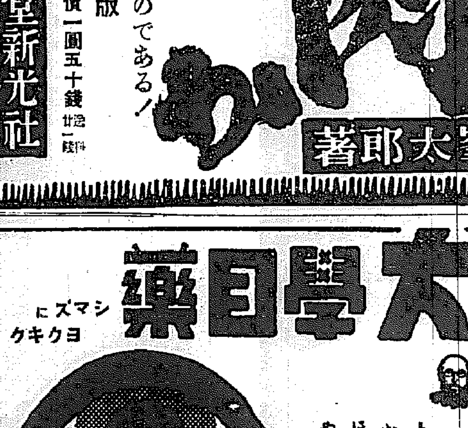

大學目藥
ヨクキク　マズシに
トラホーム
かすみ目・
ほし目・・
やに目にも

阪井耳鼻咽喉科醫院
京城府本町一丁目五十
醫學士 阪井清

總督認可 京城第一自動車學校

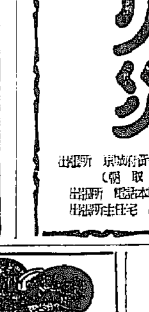

白毛染 クロカミ
粉末一品
自然の美しい黒髪に染まる

内科一般 病室
院長 醫學博士 佐藤小五郎

五萬騎轡を揃へて
南北から奉祝大進軍

神旗 奉献 騎馬 驛送走

【東京電話】今秋東京における紀元二千六百年奉祝の神旗を捧持する騎馬の驛送走はかゞやかしい……南北から……にめざましいものがあり、銃後國民を感激させてゐるが、……その走破距離は二千六百キロに達し、……神宮へ、北は北海道……から東京……

けふの出走馬

ウヴゴウ、シヨウブ、タイメイ、ギンパ
▲第二抽籤優勝三千米五頭 エイコウ、ヤシマ、イチフジ、キンコマ、スピードキング
▲第四抽籤優勝二千八百米六頭 ヒツショウ、キンオー、ミスズ、ジユンプウ、ガチウン、ワカギク
▲第五新呼千六百米六頭 ヤマトダマ、ヨーカツ、アカキヤマ、ナガトハヤカゼ、ヂクシタマフミ、サクラ
▲第六古呼千八百米七頭 タツトシホクシヨウ、クラマタケ、ホシヲル、フタイテン、ケイコク、イヂスズム
▲第七ア系新馬優勝二千二百米八頭 カノコナミハヤ、イマヤ、ゴチユウオー、ナミセ、クライサミ、ヒシコ、ザンヤヒ、フヂハナ
▲第八古呼新馬二千米七頭 クツアラシ、ダカ、タツクモ、アアラシ、サイモンド
▲南九新呼優勝二千四百米六頭 カイウンタイ、デンゲキ、ホーヨウ、エンシユウナタ、ミクニ、イヅモカツ
▲第十古呼優勝二千六百米十頭 シヤタイツベサ、ウクヒス、タイテツ、モリヒロ、ミヤコツスヒ、カクセン、モーゾノ
▲第十一ア系新馬千八百米…頭 トクタツ、ヨシタカ、カイエンナデキリ
▲第十二ア系新呼千六百米七頭 ダイイチヤマト、ムスメ、タカヤマ、ハツミドリ、メイセイ、カイロク、ユウカゼ

がハルピン君は「相當の自信があります、まあ明日を見て下さい」

【寫眞＝右ハルピン左ハーペツト】京城ファンの期待に副ふやうベストを盡します」と意氣を示してゐた

けふのスポーツ

◇神宮大會 紀元二千六百年奉祝神宮體育大會 ……實業……
△庭球 日本式一般各地及京城府……
△籠球 ……
△蹴球 學生、一般（九時）……
△排球 ……
△ラグビー ……
△卓球 ……
△柔道 ……
△劍道 ……

朝鮮神宮體育大會
愈よ最高潮
けふ平壤對咸興、清津對全普專

球技 朝鮮神宮體育大會第三日は一日既報の如く……から京城運動場で……各々大勝して決勝に……

平壤 3（12……00）0 全州
咸興 7（43……00）0 興……
清津 3（21……00）0 ……
全普專 2（11……00）0 光州

藤田、末次の優勝
硬式庭球 一般複式

獨庭球選手出發
新進キースがヘンケルと同行

【ベルリン十四日發同盟】日本に遠征……するドイツ庭球選手……ヘンケル、……キース……

獨選手來訪

六日午後二時から京城グラウンドで……

イツ選手、フェザー級ハーペツト、クリンスキ（九）とウエルター級……

高工、普專
高専部 ラグビー競技 準決勝へ

朝鮮神宮體育大會ラグビー高専部準決勝、城大豫科對高工の一戦（五日）は豫科の棄權により高工不戰勝となる、なほ同じく準々決勝、普成專門對京城高商戰（同日）は九二－〇で普專の一方的試合に終つた

一日は一般硬式庭球を五日午後一時から京城運動場で……

伊國選手は招聘中止
日獨伊庭球

【東京電話】……

遠く獨伊からも
輝く〝興亞厚生大會〟
十六日から開く

【東京電話】日本厚生會、大阪市、大阪府……主催の興亞厚生大會は……日、滿、支並に獨伊からの代表を加へて十五日から大阪で……

◇第一日（16日）……大阪中央公會堂
◇第二日（17日）……
◇第三日（18日）……
◇第四日（19日）……
◇第五日（20日）……

京城秋季競馬
第七日成績

▼第一ア系抽新千六百米 六頭 1ヒデカツ（中野）一分五三秒四 2、カツハル（打越）二馬身 3メイセイ（清水）五馬身 單八四圓五〇、複一、九圓五〇2、二〇圓五〇

▼第二新呼千六百米九頭 1、ツノアフタベ（中野）一分四六秒一 2、グシカブト（坂口）四馬身半 3、コマヨシノ（坂元）一馬身、單四七圓、複1、二〇圓五〇2、二〇圓五〇3、二二圓

▼第三抽籤 二千百八十米 四頭 1キンコマ（村上）二分二七秒 2マンジュダイ（新井）四馬身 3トウライ（打越）五馬身 單一一〇圓

▼第四呼籤 二千三百八十米 六頭 1チカラダケ（森）二分三六秒 2ダイイチキンチヨ（中村）四馬身 3キヨタキ（武見）二馬身 單三二圓五〇複1六圓五〇2 七二圓

▼第五抽古馬 千八百米五頭 1ヒヂコー（中野）二分四秒一 2テンリユウ（堀口）二馬身、3タケル（高木）一馬身、單二〇〇圓、複1四圓五〇、2、二六圓五〇

▼第六抽新馬 千六百米四頭 1ボウテヨウ（宮脇）一分五五秒2 2チヨコ（武田）一馬身半、3アサガスミ（村上）大、單三〇圓五〇

▼第七古呼馬 千八百米五頭 1シヨウスイ（手田）二分二秒 2イチスズム（高木）四馬身 3ケイコク（宮）五馬身 單二十六圓複1二圓、2、二五圓五〇

▲第八ア系抽古馬 千八百米五頭 1ゴウウ（中村）二分五秒2 2イセン（勝毛）大、3ナテキリ（藤田止）二馬身 單二三圓、複1二圓、2二八圓五〇

▼第九新呼馬千六百米九頭 1マ……

ワールド・シリーズ開幕
タ軍第一戰を得る
名投手デリンジャー亂打を浴せる

【クロスレー・フィルド（シンシナチ）特電二日發】世界野球選手權試合の第一戰は七－二でタイガースの一勝に歸したがレッヅのマツケチニー監督は試合直前まで起用投手を秘してゐた、擲し夕軍の豫想の前には裝を出しても同じであつた、第一投手デリンジャーは一回早くも投手を集中されグリンベーグ、ヨーク安打後キャンベルの三壘へヒット一壘内野に無死滿壘、ヒギンスの安打に一點、サリバン四球ニューサムからそれ以上の得點

【タイガース】

	打	得	安	打點	三振	四球	失
（遊）バートル	4	0	2	0	2	1	0
（中）マツコスキー	5	0	0	0	0	0	0
（二）ゲーリンジャー	4	4	5	1	0	0	0
（左）グリンバーグ	4	2	1	1	2	0	0
（右）コリンズ	4	3	2	2	0	0	0
（三）キヤンベル	3	2	1	1	0	0	0
（捕）ヒギンス	4	1	1	1	0	0	0
（投）サ……ニユーサム	4	1	1	0	0	0	0
計	35	7	10	7	10	5	1

【レッヅ】

	打	得	安	打點	三振	四球	失
（三）ウエルナー	4	1	1	0	0	0	1
（中）Mマツコーミツク	4	1	1	0	0	0	0
（右）グツドマン	4	2	1	0	0	0	0
（一）Fマツコーミツク	4	0	1	0	0	0	0
（左）リツプ	4	2	1	0	0	0	0
（遊）ウイルソン	4	0	1	0	0	0	0
（二）ベジヤー	2	1	0	0	0	0	0
（捕）マイルズ	4	0	0	0	0	0	0
（投）デリンジャー	1	0	0	0	0	0	0
計	32	8	1	4	1	3	

△本壘打 キャンベル△三壘打 ヨーク△二壘打 Mマツコーミツク、グツドマン、ウエーバー△打キヤンベル△與へし安打 デリンジャー（一回一／3）5ムーア（6回2／3）5リドル（一回）0△敗投手 デリンジャー△主審 クレム

本年度オールスターのヒーローたるデリンジャーがかくも無慘に敗れたのは意外であるがレッヅは名捕手ロンバルデイの負傷缺場が大きく響いてゐた、なほ第二戰の先發投手はタ軍ロー、レッヅはウォルタースと見られる

十一月號
講談倶樂部

日本精神の粹を集めた名篇快篇そろひ！

萬古仰ぐ誠忠の大悲曲！一讀熱淚の大傑作！！

楠公出陣 鷲尾雨工

時局下全同胞におくる作者會心の大力作遂に出づ!!

時は延元元年五月、先に九州に走つた足利尊氏は再び勢を得て、海陸十萬の大軍を率ゐて京都へ攻め上つた。各地の官軍は續々倒れ、先遣の新田勢危しの報に、決死湊川に出陣する大楠公！ あゝ誰か知る、その誠忠無比の大精神を！ 今こそ全國民一人々々が大楠公の精神を再認識すべき時である。史上燦たる大忠臣楠公の、至高至純の大精神を描いて一讀何人も感激に咽ぶ！

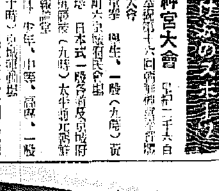

國防國家の話 陸軍省情報部 鈴木庫三

新体制とはどういふことか 池田林儀

前線將兵の勞苦と銃後臣民の奉公 陸軍報道部陸軍少佐 本庄 繁

愛國小說 日本人の死 甲賀三郎
（蘭印油田利權獲得に生命を賭ける愛國の一靑年！）

時代小說 小鼓調子 大倉桃郎
（痛快無比 奸賊邪の弱は飛ぶ、艶麗美女大活躍！）

時局小說 日本の建設者 山治貴司
（若き魂に根強く植ゑつける興亞の大精神！ 興奮、一讀感激）

現代小說 鐵の花嫁 竹田敏彦
いよいよ大人氣！ 實家と婚家の間に立つて苦しむ爾子、正義の靑年佐伯の運命の糸はいよいよ迫る！

絵物語 輝く武士道

精選 愛國名歌繪卷

寫眞 科學界のいろいろ

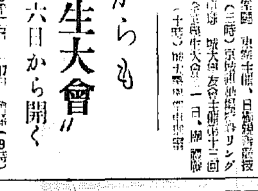

時代小說 柳生石舟齋 吉川英治
宮本武藏の吉川先生が新裝を改めて世に問ふ大力作！ 早くも素晴しい大人氣！

日柳燕石 南海游俠傳 木村 毅
高杉晉作の危難を救ふ。愈々面白い勤王俠客「日柳燕石」波瀾の生涯！ お早く御覽

勤王奇士 大義の烽火 諏訪三郎
（勤王志士高山彦九郎の本領を傳へる感激の讀物！）

戰爭小說 部隊長と鎌髭 伊地知 進
（古武士然たる部隊長に鎌髭の部下、必讀の好讀物）

銃後から 光の家 荻野 滿祐
（傷痍軍人保護院）戰傷勇士にこの家この愛あり！ 讀む者をして感激せしむる傷痍軍人の偉大さを知る。一讀者ひ起つ感動實話。

國策實話 公益優先とは？……戶田房男

新作浪曲 維新の女 御門博
新作落語 工場の月 三遊亭金馬
讀切講談 木食行者 小金井盧州
明朗小說 隣組の難物 小原六六

手合 土居八段對木見八段大決戰記

現代小說 新生の歌 加藤武雄
長篇戲曲 敗殘司法卿 眞山青果

快奇時代小說 黑潮鬼 角田喜久雄
ぐんぐんと引入れる無限の興味と興奮！ 角田先生が渾身の熱血を打込んだ大傑作！ 寥々好評しい大人氣!! 何たる不覺！ 左近の一寸の隙に黑潮丸は財寶と美女瑞木を乘せて出帆してしまつた。只一人孤島に取り殘された左近はどうなる？ あはれ瑞木は？ 數萬兩の金銀は？

◎定價七十錢（送料三錢）
全國書店にあり
講談倶樂部は近時素晴しい大賣行です。どうぞ早く御近所の書店でお求め下さい。
東京小石川（振替東京二九三〇）
大日本雄辯會講談社發行

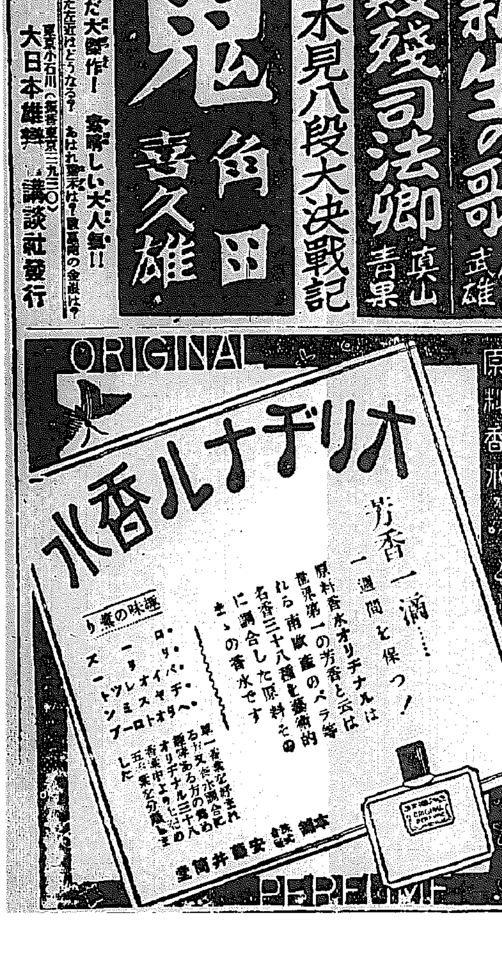

芳香一滴……一週間を保つ！

原料香水オリヂナルは世界第一の芳香と云はれる南歐產のバラ等名香三十八種を藝術的に調合した原料そのまゝの香水です

極上の味覺 チーズ・バタオヤ・オレンジ・ミスタ・ツール・プロトオタヘ

單一香水を好まれる方又香水調合に興味ある方の爲めオリヂナル三十八種香水中より七種を選び五本組を分売しました

本舗 株式會社 安藤井筒堂

病菌蔓延の季節です

此際＝「口より入る病菌を防ぎ、精神を爽快にする」効能ある本劑を

飲食の後
外出の時
人込に居る時
疲勞倦怠の時

等には必ず二三粒を服用して病菌に侵されぬやう御注意願ひます

口中錠劑 カオール

配劑と効用

一、口中殺菌劑を配合す
從つて、無又は飲食物と共に口腔より侵入し來る諸種の病原菌を口中に於て殺菌するが故に種々の傳染病を豫防す

二、健胃整腸劑を配合す
從つて胃を健全にし且その消化力を亢進し食慾を增進せしめ下痢腸カタル等に奏効し、は吞酸劑と相協力してこれを治療す

三、興奮劑及強壯劑を配合す
從つて心身の疲勞衰弱したる時には各種臟器を興奮せしめ氣力を回復旺盛にし健胃劑と相俟つて肉體の强壯を計らしむ

四、清涼劑及芳香劑を配合す
從つて其特有の芳香により口中の惡臭、惡氣を除き芳醇劑は咽喉の乾燥を潤し、脊髓を刺戟し、從つて精神を爽快ならしむ

製劑顧問 薬學博士 松尾 道

定價
・袋入 十錢・二十錢
・容器付 二十五錢・三十錢
・徳用瓶入 五十錢・一圓

本舗 安藤井筒堂藥品部
東京市日本橋區本石町

中鮮京日

京城日報通信網

仁川支局（電話二五七番）　永登浦支局（同　三二六番）　開城支局（同　四一五番）　水原支局（同　三三二番）
長湍、安山、始興、金浦、富平、南陽、朱安、喬桐、江華、廣州、龍仁、鎭川、安城、平澤、金浦

林田氏に記念品

【楊州】郡の元老林田知己氏は自己の尊ちたる教育の所謂事業に貢献せんと……[illegible]

防空訓練有終の美を發揮

頑張つた防空部隊に敵襲遂に果さず

モンペ服も凛々しい半島婦人

江南地區

江南地區防空訓練【上】……分列式【中】……消火訓練【下】……

【永登浦】……[illegible]

電話全く不通

各分團に傳令通報

張切る最終日の仁川

【仁川】防空訓練最終日の……[illegible]

觀客風より早し

仁川兩映畫館の避難演習

所要時間僅かに二分

【仁川】……[illegible]

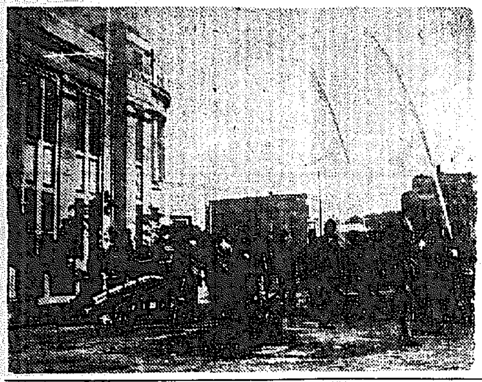

綽名を四つ持つ強か者

【永登浦】……[illegible]

捧げよ感謝の誠

銃後奉公强化週間

七日から……仁川でも諸行事

【仁川】七日から十一日までの五日間にわたり全國一齊に實施する……[illegible]

◇府民各自の行事……[illegible]

お米に代つて氣を吐く牛

仁川の移出牛五百頭

【仁川】內地質易の大宗を占める……[illegible]

江原の雜穀大體平年作

【春川】……[illegible]

"府民に告ぐ"

税金の出張徵收廢止

【仁川】府ではこの一日以後一切……[illegible]

病床から慰問袋

泣けいぢらしきこの童心

【仁川】……[illegible]

仁川の定期種痘

【仁川】仁川府本年度內における……[illegible]

臨津齋防團

晴れの表彰式

【汶山】……[illegible]

"在職四年功なきを愧づ"

松山前江華郡守退官の辯

【江華】……[illegible]

新郡守から挨拶電

【江華】……[illegible]

永井郡守着任

【江華】永井新任江華郡守は……[illegible]

シネマ演藝

瓢館【仁川】……[illegible]

秋は來ぬ

ニキビ　吹出物に　アブラ顏に　お化粧下に　色白に

△秋は來ぬ！
女學生諸孃、ニキビなんか悲觀しないで下さい。ユキワリミンがあるんですから。軍國の秋です。感傷の秋ではありません明るく笑つて下さい。朗らかに唄つて下さい。そしてお顏のことはユキワリミンに委せて下さい。
ユキワリミンは藥効と化粧を兼ねた一歩進んだ美顏劑ですから朝夕の洗顏後にお使ひになればニキビ、吹出ものゝあぶら顏を解消して生き生きとした健康美を創ります

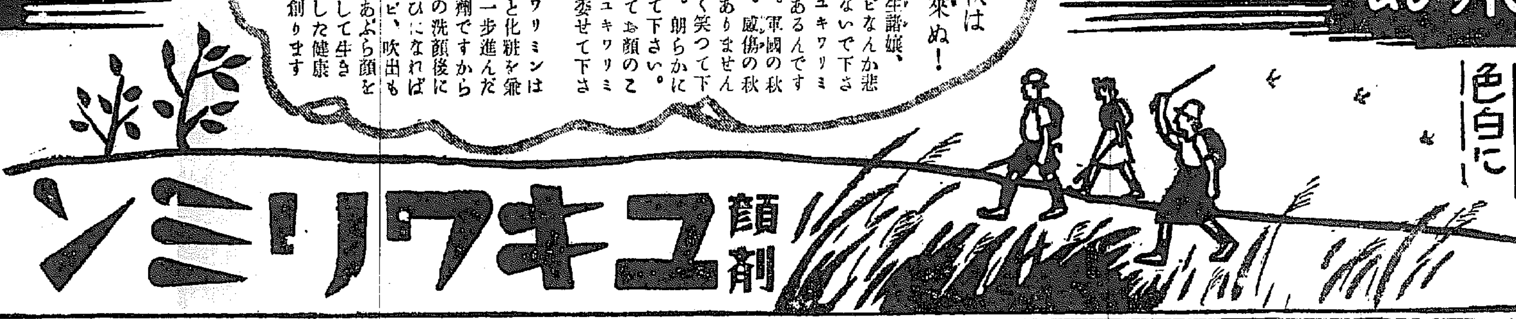

洗顏劑　ユキワリミン

五十錢　一圓

有名藥店、化粧品店デパートにあり

東京市芝區高輪北町二三　原神合名會社

ALBASIL

ALB 93

急性淋疾に　慢性淋疾に

★學術的に研究せられたるズルフオンアミド劑の治療速度…

淋疾、中耳炎、扁桃腺炎、婦人科疾患、齒槽膿漏等の化膿性疾患に對するズルフオンアミドの優秀的確なる作用は普く治療界に賞讚され其の貢献も亦大いに見る可きものがある。

然し乍らズルフオンアミド本來の作用に就て認識を缺く者亦尠からず、爲に往々にして淋疾の場合は却て其の症狀を增惡せしめるが如き事態を生ずるものもあつた。

即ち、ズルフオンアミドの效果を過信せしめられたる患者は分泌、疼痛、尿混濁等の自覺停止を以て直に完全治癒の感を懷き、深部組織に淋疾を殘存せしめ慢性、治療を放棄する結果、再發乃至慢性に移行せしめ藥物に對する菌の抵抗力を增大して治療を困難に陷らしむる虞れがある。

故にズルフオンアミドの投與に際しては其效果の完き理解と深甚な注意を要する。奈何となれば治療經過の正しき認識によつてのみ始めて治療の目的は達成されるからである。

孰れにせよ、淋疾が化學療法劑によつて極めて短時日に治癒するが如く思惟するは危險である。例へば本邦最初の二基ズルフオンアミドにして諸大學權威者の檢討を經たるアルバジルを以てしても猶ほ左の經過を辿ることが證せられたるが如くである

衝擊療法の經過

☆第一衝擊の經過と豫後──一回二錠服用し、一日六錠宛を三日服用せしめる方法を、學術的に一衝擊療法と稱せらる。由來、疾病の治癒轉歸は其の病症の軽易により異る。アルバジルに於ても、一衝擊期間の內服に依て、自覺症狀消退せる場合と雖も、之を以て直ちに治癒と速斷することなく、專門家或は衛生試驗所等に於て豫後を診斷し、無菌とならざる場合は更に次の療法を行ふ。

☆第二衝擊の經過と豫後──前記の診斷を經て、淋菌消失せざる場合、引續き第二回の衝擊を行ふ。多くの場合、此の期間に患者の滿足すべき成績を現はし、淋菌陰性となることが證せられる最も期待すべき時である。

☆第三衝擊の經過と豫後──頑固なる淋菌には屢々數回の衝擊療法を反復するが、第三回のそれは第二回終了後三、五日を休養して續行する。本期に於て發現せらるゝ治癒成績の高率なることは贅言を要しない。然れ共、强力菌にありて菌陰性とならざる雜症あれど、衝擊療法の延長、服用法の變換等により成功せる治驗が報告せられつゝある。

☆直接的な殺菌作用と生理的治療機能の促進──アルバジルの淋菌、大腸菌、連鎖狀、葡萄狀球菌性諸疾患に對する作用機轉は未だ審かでないが、諸學者の說に依ればアルバジル自體並にアルバジルが生體內に於て更に分解されて生ずる新產物が淋菌に對し特異的妨害作用を現はし、直接淋菌の發育を阻止し、且つ生體內の抵抗も亦病原体を侵害し得る程度に强化せしむるものと稱せらる。即ち、これは間接的による直接的な淋菌消滅運動と、自然治癒機轉を促進せしむる性質を有してゐる。特にアルバジルは化學療法劑中副作用の動き點を推奨される。

──淋菌及び大腸菌に起因する諸疾患──
急性、慢性淋疾・膀胱炎
──葡萄狀、連鎖狀球菌に起因する諸疾患──
中耳炎・扁桃腺炎・丹毒
齒齦炎・齒槽膿漏・腎盂炎
蓄膿症・其他化膿性諸疾患

（內地價格）
廿錠　四圓
百錠　十七圓
藥店に有り

短期・內服　高分子化學療法劑（二基ズルフオンアミド）

アルバジル錠

山之內藥品商會
大阪市東區高麗橋五
東京市日本橋區小舟町二

誇る三つの世界一
明太漁撈、長津江水電、朝室
朝鮮一など數知れず

咸南の巻

明太漁撈についてまづ朝鮮の國宝ではないが、これも世界一なるものを… [illegible]

赴戰江の發電所…長津江水電の貯水池を造り、それによる落差三千二百尺の發水路によつて三〇〇〇キロワット發電をして… [illegible]

防空訓練大田地區における福良部隊勇士の活躍

達城署實現の曉には
消防署新設も考慮
三橋本府警務局長大邱で語る

【大邱】防空訓練視察のため… [illegible]

咸興リンゴ
南洋方面へ新販路開く

【咸興】世界の市場目がけて… [illegible]

御歌並に御菓子傳達式

【釜山】… [illegible]

先づ政治的解決
會議所機構の新體制化問題
町田元山理事歸任談

【元山】新體制下における會議所の動向を注目… [illegible]

野生植物から製紙原料
濟州の青年が發見

【濟州】物資原料が… [illegible]

力強し我にこの盟友
債券購入に示す熱
獨人シールバウム氏の美擧

【京城】… [illegible]

官吏を裝ひ土産に金密輸
不埒な老人

【新義州】… [illegible]

上月中將着任

【〇〇支局】上月中將は六日朝八時京城驛着列車で… [illegible]

豪遊中の二十八
果して大泥棒

【釜山】… [illegible]

忠南の米收穫想
平年の七割五分確實

【大田】… [illegible]

中堅婦人講習會

【清州】… [illegible]

大邱公會堂の火事
損害は五萬圓

【大邱】… [illegible]

思想戰展と映畫劇の會

【新義州】… [illegible]

鳥川理事の銃後講演會

【元山】… [illegible]

觀光講習會
今度は女中仲居さんへ

【釜山】… [illegible]

高等工業校設置
工業者大會その他へ
咸興商議から提案

【咸興】… [illegible]

大麻上市來

淺月統計官

六郎放送局
愈よけふ假放送開始

【大邱】… [illegible]

砂糖業組合
麗水で結成

金海大平野に
壯烈展く軍國譜
十九・廿日　慶南全學生參加

【釜山】… [illegible]

この日に限り連結した貨物車
被害を最小限度に止む

麗水驛構內の列車事故詳報

【麗水】… [illegible]

江原伍長故國へ無言の凱旋

【〇〇】… [illegible]

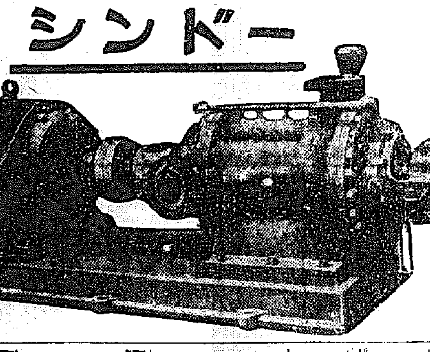

幻燈器械
同映畫數千種
寺田清本店
ノビリー

私立探偵
鰹節・即席
マル山商會
株券印刷
五協商事株式會社
超短波と赤外線治療
森川超短波
電話
古本
用達
昭和用達
タイピスト養成
ホテル
雜件
日本刀
武道具・軍刀
古着
貸衣裳
洋服古着
寫眞營業家用品
材料專門販賣
カメラ
內田寫眞機店
寫眞機
三洋堂
寫眞機械材料
京日案内
賣家
特別案内
犬の
借家
貸家
雜件
女子
女事
社員
藥劑
寫眞
時計
看護
雇入
京日案內
外交販賣員募集
電話賣買
計理士　甲斐直
會社設立決算及整理
帳簿立案新税務相談
名物 立喰すし 天ぷら 旭亭
ち 肛門科 田鎖醫院

ムーレクトーレ
素肌美の時代

半島海運界の寵兒 朝鮮汽船の飛躍

交通運輸の大使命に 經營航路の大强化

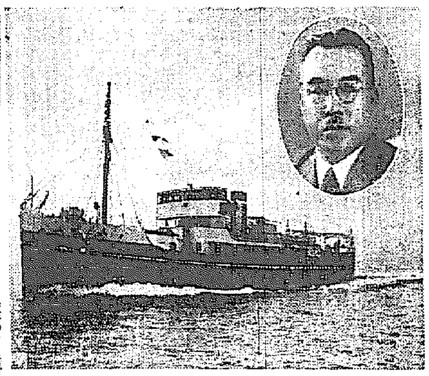

沿革と使命 [illegible]

創立和況 [illegible]

將來の抱負 [illegible]

破竹の商勢に振ふ 三光製材製函株式會社

二木專務の熱と精勵に 營々として躍進一途

釜山 [illegible]

三光 [illegible]

廣汎なる事業經營 株式會社立石商店の業態

典型的紳商立石社長の下に幾多の傍系會社亦業礎盤石の固きにあり

釜山 [illegible]

直系會社 [illegible]

昭和六年 [illegible]

今日の隆運 [illegible]【立石良雄氏】

紡織界の第一人者 朝鮮紡織株式會社

原棉高にも拘らず餘裕綽々たる業績

[illegible]

名實共に完備せる 濟生外科

內臟整形外科の權威 郭博士の醫療報國

[illegible]

年産五百萬圓を突破 沙上ゴム工業所

金昇玉氏の犠牲的再生ゴムの研究と經營合理化

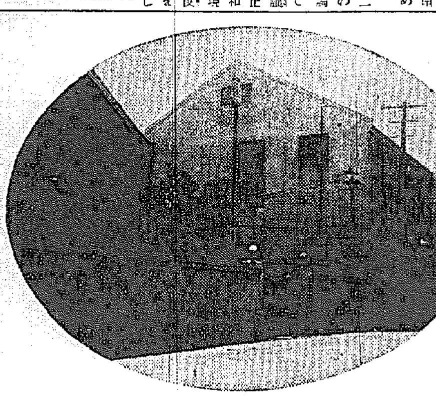

發展 [illegible]

打破 [illegible]

全鮮 [illegible]

斷然光る 〝満留産〟の製品

梶川吉彦氏の良心的工作

[illegible]

兵庫縣尼崎市 金性教 玉晶研 劉泰鉉 朴致云

京都市右京區 吳在省 權五成 金戊甲 吳有洙 朱三範

神戸市 金采福 權守甲 朴在三 張一謹 李小同

尹三術

世津萬治郎

金鍾得 李守權 趙場九 閔務琉

朴泰植

裵甲道 金永敏

朴鳳柱

梁君八

京都市右京區 朴□錫 金榮浩 吳萬基 吳富□ 林覺泳

京都市 李春堂 李泰晃 金福順 金澤守 崔鳳淵 崔秉奎

京都市 金榮□ 徐達根 金元守

神戸市 張性□ 李採俊 鄭丙□ 李用錫

神戸市 鄭性鎬 具敬道

神戸市 朴熙達 金龍洙 金命範 田中製作所

神戸市 趙正來 趙洪來 鄭達淳

神戸市 曺必守 金次秀 劉聖守

兵庫縣武庫郡御影町 專務 李悌憲 同 甘在水 同 柳永年 事 鄭京煥 事 金尚範 事 井上德一 事 山本春吉 事 大倉貞夫 事 森中次郎 事 山本清吉

兵庫縣武庫郡大庄村 辛斗甲 朴東命 鄭光玉 金久淙

神戸市 金鍾喆

神戸市葺合區 金光弼

神戸市葺合區 金尚起

神戸市林田區 金琪圭

神戸市葺合區 權鳳文 權京大

神戸市林田區 李永根 丁日云

神戸市林田區 李陶炯 張發植

兵庫縣尼崎市西本町 姜明琇 李春萬

兵庫縣武庫郡 金興祚

兵庫縣武庫郡 鄭光福

兵庫縣尼崎市 趙德載 趙丁世

兵庫縣武庫郡大庄村 安在福

兵庫縣川邊郡伊丹町 魯三峰 林昌作

神戸市 柳志源

神戸市 李炳益

神戸市 大山勇吉

神戸市 河宗元

神戸市 白長鶴 柳性天 李東植

神戸市 李甲生

神戸市 吳君七 吳才炷

神戸市 金活仁 金正源 金文圭

神戸市 曺喜石 曺喜舜 金斗炯

神戸市 李鍾祥

神戸市 裵在轍

福岡縣八幡市前田伏見町二丁目 陳起熏

釜山府大倉通二丁目 興亞海上運輸組合 專務理事長 赤木元市 電話四八七八番

慶尙南道々會議員 吳義相 蔚山邑

ヤマリ精米所 釜山營業所 金明五 釜山府大廳通一丁目 電話四一一二六番

釜山府大橋通一ノ一四 朝鮮郵船株式會社 釜山支店 代表電話二五〇一番

釜山府佐川町 金聲五 電話四四二二番

軍手專用カガリミシン朝鮮代理店 三田洋行 釜山府佐川町六七(殖銀前)

釜山府本町二ノ五 迫間本店 電話二三二五番

海陸物産 貿易 委託 一般商事 一光商會 釜山大倉町二(電話二五五五番・電略(イコウ)) 海漢部出張所 對馬島比田勝 海雲部加工場 釜山府草梁町八二ノ六 李鍾文

小兒科專門 東山醫院 釜山府瀛州町四九 電話三九八〇番

製粉 雜貨 貿易 釜山府瀛州町 丸星商會 電話二九三四 振替京城二九二八

あすは皇軍感謝日
遺家族、白衣の勇士を招待
慰問品も出張特賣

オミヤゲトモヨホシ ガタクサンアリマス
けふの朝博子供デー

一箇

成長

朝博

消える奢侈品その前夜

長いこと繁榮の王者として、銃後消費面を華々しく彩つてゐた贅澤品が所謂七・七禁止令によつて愈よあす七日から姿を消すことになつた、沸き上る新體制の掛け聲は東亞共榮圏建設へのひたむきな進軍譜であり、過去の脆弱な風俗を逞しく塗り變へたのである、この歷史的な新生の前夜、巷に鼓動する"風俗の倫理"を業者に訊ねて見よう

生活必需品なので もう賣りました
殘りは限界價格賣り

デパート

商賣

店員

"自力更生です"
四割のストツクで一時は泣いた 大きく笑ふ番頭さん

呉服

結核全治體驗入選發表

カメラ

"別に困らぬ"
新たに商圏を拓く

新天地滿蒙開拓へ 初の半島青年
堂々六十五名が出發

【東京支社電話】

今回

凄い前人氣
三癸番再び演藝館へ

北支

三十餘名が結託 二萬餘圓を稼ぐ
弗買支那人一味送局

訓練

朝博トール

垂範の十一名
遺族、傷痍軍人を表彰

海苔販賣價格

軍事援護指導員懇談會

教育展示會
記念行事續々開幕

あす七日"朝博皇軍感謝日"

戰死者遺族、出征軍人家族を招待、入場無料と致します、なほ招待券は京城軍事後援聯盟から御渡しすることになつてをります

朝鮮大博覽會

三國同盟と帝國の地步
七日講演會

ヒトラーユーゲントの入城は十八日

けふの天氣 曇り後晴

話題特急

朝博團體入場
—五日の分—

道廳幹部の町聯盟視察

蔘茸トニク 精力强進劑
蔘茸トニクの適應症
定價 二圓八十錢 五圓
京城 本町二丁目 藥善堂製藥株式會社
本舗 株式會社 本村藥房

消化不良に 自主治療 濕布劑 デルモライツ 卅分できく

一にも体力 二にも体力
…體力が物をいふ時代です。それには戶外で運動して、健康を培ふのが一番よい方法です。
…といつても、激しい使れや痛みを放置してはいけません、すぐサロメチールで解消して下さい。
故障を翌日迄持越すことなく、明日は旺盛な精力がみなぎります。
五十錢 一圓
サロメチール

時代が要求する最新型リヤカー發賣
實用新案 富士型リヤカー 加藤式 木輪付
特約店販賣店募集中
京城府舟橋町一四六 大盛車輛工所

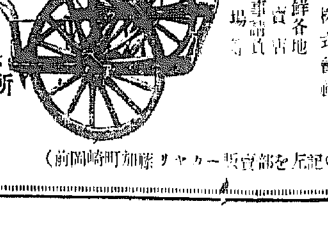

主なる納品先
朝鮮總督府林政課 朝鮮總督府遞信局 朝鮮總督府鐵道局 朝鮮總督府土木局 朝鮮軍經理部 日本產金振興株式會社朝鮮支社 朝鮮金山開發株式會社 滿洲、北支、全鮮各地 自轉車販賣店 鑛山、土木工事請負 東海岸艦工場等

社員招聘
一、店舖新築業務擴張の爲め出張所長監督所長事務所長の幹部社員を高給にて招聘す
一、希望者は履歷書持參御來店を乞ふ
一、小使内地在籍者にして年齡四十歲位迄高給採用す履歷書持參御來店を乞ふ
安田生命保險株式會社京城支店

慢性淋疾の藥 熱逆療法
發賣元 柴崎製藥所

酒のめる藥 コノモト 最後に試よ

國產最高級 日光ペン

香料 化粧品材料 染料 着色料
東華洋行

北島醫院

パイロット萬年筆
斷じて誘びない パイロット合金 ¥2.00より
優良廉價の新體制

花柳病

桃屋の花らつきやう

日曜の科學

我國製鐵業の根本問題
屑鐵は何故必要か
米國の禁輸で製鋼はどうなる

問題の屑鐵禁輸も實施され兼ね

鐵を造るにはこれを碎いてコー

鑛石中の硅素またば燐をへやし

鑛石に不足な燐を補ふことによ

女子と發明
六十の特許をとつた婦人

男子に伍して

ラヂオ工作機

此發明は應用

女子が特許を

生牡蠣は果して危險か

生のまゝ安心

清淨な海でも

落下傘結婚式出現

『地上の男は魅力がありません』といつた花嫁の一言に感激?したアルノ・ルドルフイ青年

それじや落下傘で結婚式を行からとニューヨークでパラシュートジャンプで目下眼く高櫓の塔を墜げてヤンキー族のやんやの喝采を博したといふ最近のニュース、アメリカは正にパラシュート・ゴールイン時代——

化學クツピト
週期律を覆す超重元素發見

イタリーを放逐されて今米國コロンビア大學にゐるエンリコ・フエルミ教授（ノーベル賞受賞者）は、一昨年曾つて行はれた研究によつて、週期律の第九十三番目の元素を發見した

★　★　★

科學ニュース

翼中に入る扁平發動機

開花期と日光

キニーネは飛行機にも有効

六千萬年前の水滴

家庭の科學
蒸しパンに是非要る膨らし粉作り方

最近節米代用食勵行のため家庭で蒸しパンを作られる方が多くなつて來ましたが、パンを作るに是非必要なのはベーキングパウダーです。

世紀の除夜【8】
北村小松（作）
都竹伸一（畫）

この家（三）

白靴の保存

ＪＯＤＫ ラヂオ
六日（日）
朝の部　第一放送
晝の部
夜の部
明日のきゝもの　七日（月）

日曜講話　世界の神國化　額賀大直

朝鮮郵船定期

本社特選　花形七段陣指導〃置き碁
第三回
七段　木谷實
二子　二段　瀨尾壽

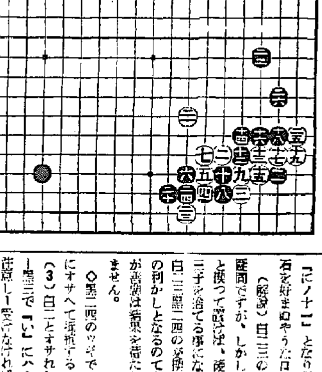

右下の折衝一段落
白は實利を黒は外勢を獲得
評解　七段　木谷實

公示催告
京城地方法院

商業登記公告
咸興地方法院

日本海汽船出帆

ニキビは次第に消え生來の色黑も色白に
小林榮

日毎にニキビは消え色白の艶やかな肌に
後藤右門

秋から冬にかけては頑固で治り難くなるニキビのお手當とその痕の仕末法